Anhang A/Allegato A

GEMEINDE PRAGS
AUTONOME PROVINZ BOZEN - SÜDTIROL

COMUNE DI BRAIES
PROVINCIA AUTONOMA DI BOLZANO - ALTO ADIGE

ORGANIGRAMM | ORGANIGRAMMA

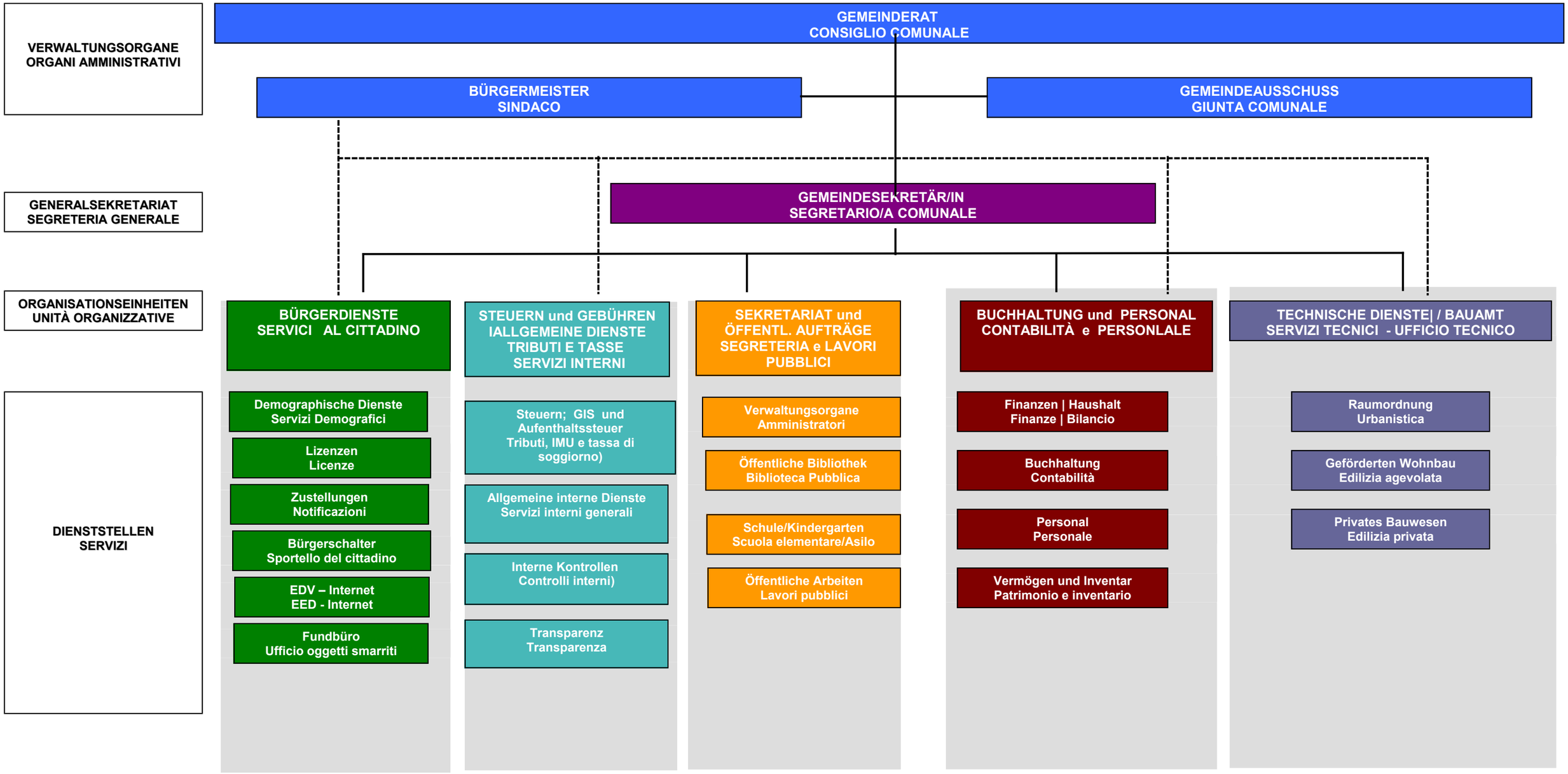

Stamd März 2ß18/ JO
Beschluss 57/A/2018